

TRANSFÉRER LE PATIENT HÉMIPLÉGIQUE DE LA CIVIÈRE-CHAISE À LA CIVIÈRE D'AMBULANCE

Assistance
partielle



Caractéristiques du client : client hémiplegique ayant une bonne force avec la jambe et le bras opposés.

Étape 1

- Installer une sangle pour disposer d'une bonne prise sur le patient.
- Immobiliser la civière-chaise et se préparer pour assister le patient lorsqu'il pivote.

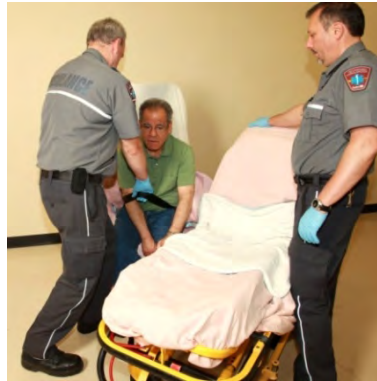

Étape 2

- Accompagner le patient pour le transfert vers la civière d'ambulance.
- Aider le patient à soulever sa jambe hémiplegique et à la déposer sur la civière d'ambulance.



Mise en garde : la manœuvre telle que décrite ne peut remplacer une formation complète en PDSB et ne garantit pas la sécurité en toute circonstance. Il s'agit d'un exemple de manœuvre respectant les principes de sécurité. Des adaptations peuvent être nécessaires selon la situation de travail.